

# 壹、申請資料

## 一、工程概要表

工程名稱	荊桐部落景觀木棧道規劃案		提案日期	112年5月25日		
提報類別	<input type="checkbox"/> 規劃設計 <input checked="" type="checkbox"/> 工程改善		提案單位	臺東縣政府		
申請資格	<input checked="" type="checkbox"/> 本機關已確實知道本(A)類計畫係補助辦理開放式部落文化聚會所、傳統祭儀場地、文化場域、原鄉意象形塑工程、景觀營造及維護，本次提案部落範圍均無急需安全防(減)災調查、規劃與工程改善等相關改善工程。					
申請條件	<input type="checkbox"/> 已完成藍圖規劃(_____年度) <input checked="" type="checkbox"/> 必要急迫性個案 <input type="checkbox"/> 其他：_____					
受益部落 (依受益對象逐一填列)	(可自行增加資料列) 1、部落名稱： <u>荊桐(Fudafudak)</u> ，面積 <u>73.20</u> 公頃，人口數 <u>511</u> 人； 2、部落名稱：_____，面積_____公頃，人口數_____人； 3、部落名稱：_____，面積_____公頃，人口數_____人；					
實施區域	<u>卑南鄉</u> <u>富山村</u> _____ 鄰 工區代表點座標(TWD97，座標格式 XY) (只需提供所有工項的最左上角及最右下角坐標) 最左上角坐標：X：269017                      Y：2525457 最右下角坐標：X：269212                      Y：2525209					
重要文化活動	(可自行增加資料列) 1. 活動名稱： <u>捕魚祭</u> ，辦理時段： <u>5月</u> ，總參與人數： <u>150</u> 人 2. 活動名稱： <u>豐年祭</u> ，辦理時段： <u>7月</u> ，總參與人數： <u>200</u> 人 3. 活動名稱：_____，辦理時段：_____，總參與人數：_____人					
聚會所調查	(可自行增加資料列)					
	聚會所名稱	主要使用部落	代表點座標	完工年度	每年使用人次	是否有使用執照
	<u>荊桐</u> 聚會所	阿美族	X：269104 Y：2525284	108年	1000	<input checked="" type="checkbox"/> 是 <input type="checkbox"/> 否
					<input type="checkbox"/> 是 <input type="checkbox"/> 否	
說明 1：代表點座標請填門口或大門座標						

原民特色公共空間建築設施調查	(可自行增加資料列)				
	公共空間建築設施名稱	建築設施所在之部落或聚落名稱	代表點座標	每年服務人數	文化場所類別
	荊桐聚會所	阿美族	X : 269104 Y : 2525284	1000	<input checked="" type="checkbox"/> A <input checked="" type="checkbox"/> B <input type="checkbox"/> C <input type="checkbox"/> D <input checked="" type="checkbox"/> E
			X : Y :		<input type="checkbox"/> A <input type="checkbox"/> B <input type="checkbox"/> C <input type="checkbox"/> D <input type="checkbox"/> E
		X : Y :		<input type="checkbox"/> A <input type="checkbox"/> B <input type="checkbox"/> C <input type="checkbox"/> D <input type="checkbox"/> E	
<p>說明 1：代表點座標請填門口或大門座標，座標格式為(TWD97)之 XY</p> <p>說明 2：每年服務人數指該建築設施調每年使用、參訪、服務的總人數。</p> <p>說明 3：請依工程內容的施作工程打勾(可複選)。</p> <ol style="list-style-type: none"> <li>1. 聚會所工程(A 類)</li> <li>2. 部落傳統祭儀場地(B 類)</li> <li>3. 文化廣場/場域(B 類)</li> <li>4. 部落意象形塑工程(C 類)</li> <li>5. 環境景觀營造及維護(D 類)</li> <li>6. 閒置空間部落特色活化(E 類)</li> </ol>					
傳統智慧採集	(可自行增加資料列，資料可以附件方式提供，條列簡單說明即可)				
	(1) 荊桐部落：特色圖示、圖騰、建設工法、代表意象建構整理如附件 <u>一</u>				
	(2) ○○部落：特色圖示、圖騰、建設工法、代表意象建構整理如附件 <u>    </u>				
	(3) ○○部落：特色圖示、圖騰、建設工法、代表意象建構整理如附件 <u>    </u>				
自然環境資料	主要河川名稱：(至多 3 項)(若無請填寫無) 無				
	重要生態資源：(至多 3 點)(若無請填寫無) 無				
	重要天然景觀資源：(至多 3 處)(若無請填寫無) 1.富山漁業資源保護區				
部落名產或特色農產業	(可自行增加資料列)				
	1、部落名稱： <u>荊桐</u> ，名產或特色農產業 <u>釋迦</u> ；				
	2、部落名稱： <u>                    </u> ，名產或特色農產業 <u>                    </u> ；				
	3、部落名稱： <u>                    </u> ，名產或特色農產業 <u>                    </u> ；				

<b>重要觀光旅遊點</b>	<p>(條列簡單說明，至多3項)</p> <p>1. 杉原海水浴場位於臺灣臺東縣卑南鄉內的杉原海灣，原是全縣僅有的海水浴場。浴場長度約為一公里多，海灘上有著柔軟細緻的沙子，地形也相當開闊平坦，水質更是清澈見底，適合許多水上活動的進行與親子間的互動，亦是觀光客休閒遊憩的好地方。</p> <p>2. 富山漁業資源保護區海洋、生態、當地社區居民，三者緊密的城鄉環境互動，也形成美麗的「海洋社區營造」，創造海洋資源不同層次的價值，進而達到永續發展。</p>																																							
<b>政府曾挹注資料</b>	<p>1. 近5年獲本會補助共○○件工程，總經費_____元，列舉1~3件優質工程如下：</p> <table border="1" data-bbox="264 712 1337 969"> <thead> <tr> <th>項次</th> <th>工程名稱(年度)</th> <th>工程類別</th> <th>發包經費</th> <th>代表點座標</th> <th>獲得獎項</th> </tr> </thead> <tbody> <tr> <td>1</td> <td></td> <td><input type="checkbox"/>A <input type="checkbox"/>B <input type="checkbox"/>C <input type="checkbox"/>D <input type="checkbox"/>E</td> <td></td> <td>X: Y:</td> <td></td> </tr> <tr> <td>2</td> <td></td> <td><input type="checkbox"/>A <input type="checkbox"/>B <input type="checkbox"/>C <input type="checkbox"/>D <input type="checkbox"/>E</td> <td></td> <td>X: Y:</td> <td></td> </tr> <tr> <td>3</td> <td></td> <td><input type="checkbox"/>A <input type="checkbox"/>B <input type="checkbox"/>C <input type="checkbox"/>D <input type="checkbox"/>E</td> <td></td> <td>X: Y:</td> <td></td> </tr> </tbody> </table> <p>2. 近5年獲本會補助共○○件工程，總經費_____元，列舉1~3件優質工程如下：</p> <table border="1" data-bbox="274 1126 1337 1317"> <thead> <tr> <th>項次</th> <th>工程名稱(年度)</th> <th>主要工程內容(條列簡述)</th> <th>發包經費</th> <th>代表點座標</th> </tr> </thead> <tbody> <tr> <td>1</td> <td></td> <td></td> <td></td> <td>X: Y:</td> </tr> <tr> <td>2</td> <td></td> <td></td> <td></td> <td>X: Y:</td> </tr> </tbody> </table>	項次	工程名稱(年度)	工程類別	發包經費	代表點座標	獲得獎項	1		<input type="checkbox"/> A <input type="checkbox"/> B <input type="checkbox"/> C <input type="checkbox"/> D <input type="checkbox"/> E		X: Y:		2		<input type="checkbox"/> A <input type="checkbox"/> B <input type="checkbox"/> C <input type="checkbox"/> D <input type="checkbox"/> E		X: Y:		3		<input type="checkbox"/> A <input type="checkbox"/> B <input type="checkbox"/> C <input type="checkbox"/> D <input type="checkbox"/> E		X: Y:		項次	工程名稱(年度)	主要工程內容(條列簡述)	發包經費	代表點座標	1				X: Y:	2				X: Y:
項次	工程名稱(年度)	工程類別	發包經費	代表點座標	獲得獎項																																			
1		<input type="checkbox"/> A <input type="checkbox"/> B <input type="checkbox"/> C <input type="checkbox"/> D <input type="checkbox"/> E		X: Y:																																				
2		<input type="checkbox"/> A <input type="checkbox"/> B <input type="checkbox"/> C <input type="checkbox"/> D <input type="checkbox"/> E		X: Y:																																				
3		<input type="checkbox"/> A <input type="checkbox"/> B <input type="checkbox"/> C <input type="checkbox"/> D <input type="checkbox"/> E		X: Y:																																				
項次	工程名稱(年度)	主要工程內容(條列簡述)	發包經費	代表點座標																																				
1				X: Y:																																				
2				X: Y:																																				
<b>提報工程內容</b> (請提供各工區總工程)	<p><b>L1：</b>部落意象形塑工程(如入口意象、設施導覽或告示牌等)，匯整後，共有：</p> <p>(1) 文化意象裝飾：        個</p> <p>(2) 解說引導設施：        處</p> <p>(3) 其他：</p> <p><b>L2：</b>綠地景觀美化維護及周遭環境之整理，匯整後，共有：</p> <p>(1) 綠地景觀美化(棧道周邊復舊)：面積共 600 平方公尺</p> <p>(2) 綠帶環境整理： 1 處</p> <p>(3) 其他：</p>																																							

**L3：聚會所規劃興建或修繕強化工程，匯整後，共有：**

- (1) 規劃設計-聚會所：預計建地為長 \*寬 ，共 平方公尺
- (2) 興建建造-聚會所：預計建地為長 \*寬 ，共 平方公尺
- (3) 修繕-頂棚： 平方公尺
- (4) 修繕-防鏽處理： 處
- (5) 修繕-司令台(舞台)修繕： 處
- (6) 修繕-地坪： 平方公尺
- (7) 修繕-屋頂結構補強 平方公尺
- (8) 其他：

**L4：傳統祭儀場地、文化廣場/場域等興建強化工程**

- (1) 興建-傳統祭儀場地：預計建地為長 \*寬 ，共 平方公尺
- (2) 興建-文化廣場/場域：預計建地為長 \*寬 ，共 平方公尺
- (3) 強化-傳統祭儀場地： 處
- (4) 強化-文化廣場/場域： 處
- (5) 其他：

**L5：道路安全、水保工程**

路面

AC 路面：長 寬 公尺

PC 路面：長 寬 公尺

擋土設施(高低落差較大處)：擋土牆：長 150 高 2.5~3 公尺

安全設施

標線：長 公尺

護欄(2側)：長 700 公尺

反光鏡：(直徑 公尺) 座

反光導標： 座(平均約 座/公尺)

避車道： 處(長 寬 公尺)

排水設施

排水溝：長 公尺

集水井： 座(長 寬 高 公尺)

箱涵： 座(長 寬 高 公尺)

高架步行棧道：長 350 寬 3.0 公尺

其他：

經費需求	1.總經費 <u>14,260</u> (仟元) 113 年度申請 A 類(規劃設計類), 經費 861 (仟元)(含鑽探、簡易水保費用) (中央補助新臺幣 775 千元 90%, 地方配合款 86 千元 10%) 2.地方應分擔款 <input checked="" type="checkbox"/> 依本須知規定 <input type="checkbox"/> 提高為 <u>    </u> %	
預期效益	1.工作指標效益 (1) 興建或改善聚會所 <u>    </u> 座 (2) 興建或改善祭儀場地活動廣場 <u>    </u> 處 (3) 改善總面積達 <u>1050</u> 平方公尺 (4) 意象設施 <u>    </u> 座 (5) 環境美化 <u>600</u> 平方公尺 (6) 僱用原住民勞工 <u>20</u> 人/日	2.績效指標效益 (1) 每年辦理特色活動或慶典 <u>2</u> 次 (2) 每年使用、參訪、服務的總人數 <u>2000</u> 人次
申請書附件自我檢查表 (請依序排列裝訂)	<b>■1.工程施作位置清晰航拍圖</b> ※ 圖面應標示各施作項目位置線形及起迄點之 TWD97 坐標值	<b>■4.地籍資料謄本、土地使用同意書</b> ※ 地籍資料謄本應為第一或第三類 ※ 用地為非提案機關所屬，則應提供土地使用同意書
	<b>■2.環境敏感區位圖：工程布置圖與環境保護(保育)區套疊</b> ※ 環境敏感地區指內政部圖 102 年 10 月公告的全國區域計畫所示。	<b>■5.現況彩色照片</b> ※ 請依工區工項逐一陳列 ※ 各工項至少 3 張彩色照片 ※ 請於照片上說明施作位置 ※ 請說預計施作工項 ※ 請說明受益對象及拍攝時間 ※ 聚會所規劃與至少提供現況空地彩色照片 3 張
	<b>■3.地籍圖(含地號)</b> ※ 請套繪於航拍圖 ※ 地號應清晰能辨識 ※ 道路修繕也應提供工項套繪的地籍圖	<b>■6.經費概算表</b> ※ 請依工區工項逐一陳列所需程經費 ※ 規劃設計類可包含規劃設計費、鑽探、水保、領照、簽證等
	<b>■7.其他補充資料</b> ※ <del>如使用執照、建築執照、生態自評表</del> ※ <del>聚會所規劃，應提供簡單配置或設計說明圖、營運管理計劃書</del> ※ <del>聚會所興建，應提供營運管理計劃書、部落開會資料、設計圖說</del> ※ <del>聚會所及設施修繕，應提供使用執照、建築執照等</del> ※ 部落意象形塑工程或部落美化工程，請提供部落的開會會議紀錄	

## 二、工程施作位置

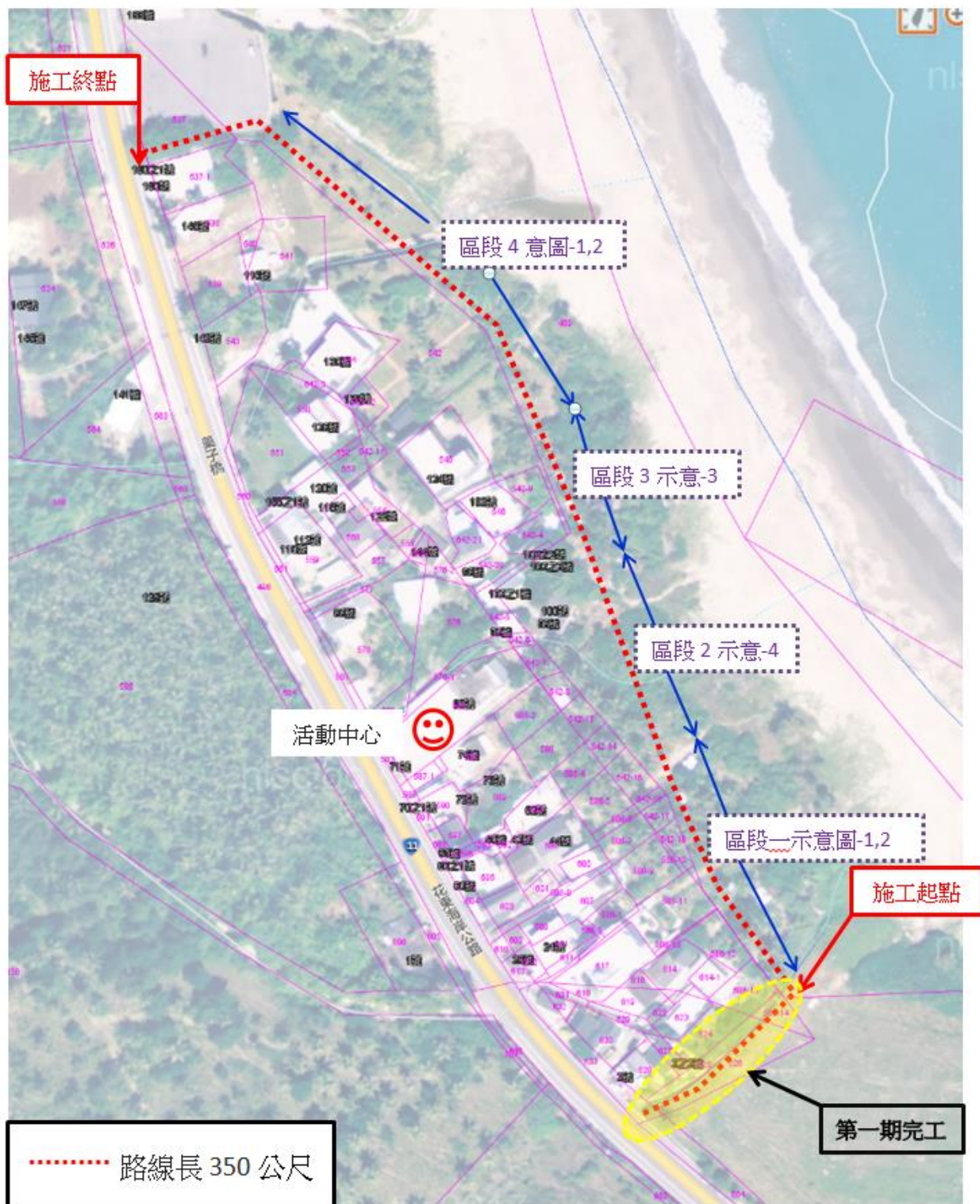

圖例：  
示意圖

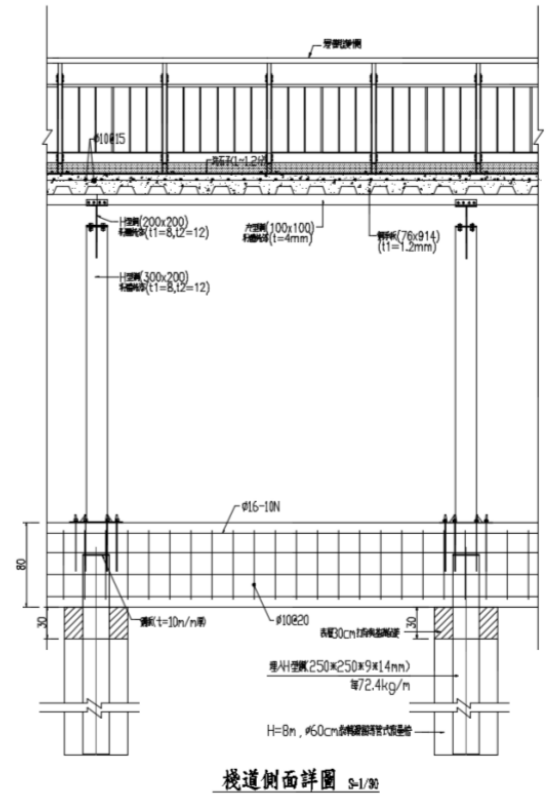
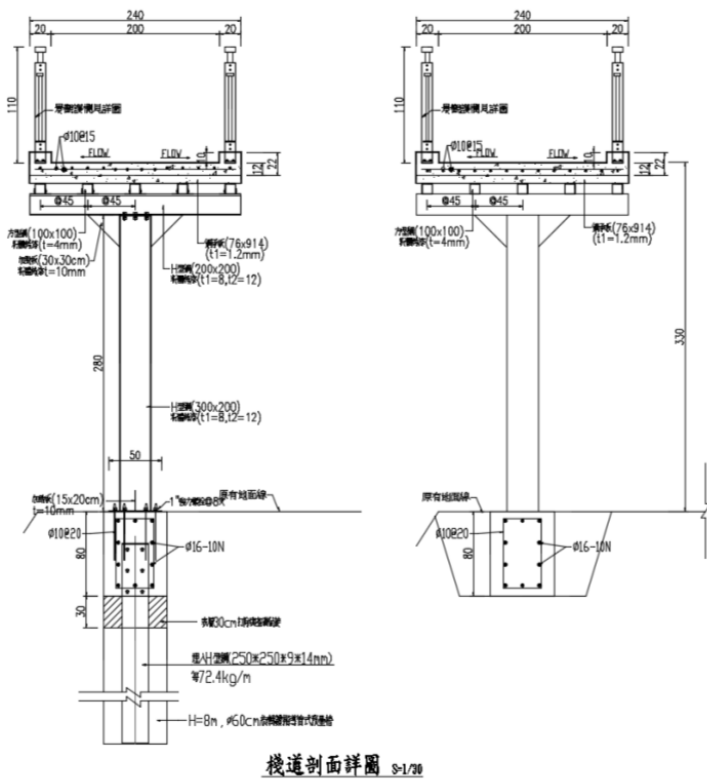

說明：

1. 工程配置應分工區工項逐一陳列。
2. 工程配置說明圖需以清晰航拍圖為底圖，於圖上標示各施作工項位置線形及起迄點之 TWD97 座標值。
3. 若工項太多，可於圖下方，以表格方式陳列各施作工項起迄點座標
4. 若工項為面類，如聚會所、傳統祭儀場地、文化廣場/場域等，可標示適當代表點 (如門口)之座標。



## 四、現況彩色照片

照片一



工區		拍攝點座標	X: 269213	說明	第一期聯外道路供民眾使用,第二期施工起點銜接一期道路及周邊巷道
施作項目	聯外道路	(TWD97)	Y: 2525208		

照片二



工區		拍攝點座標	X: 269163	說明	現地多為人工種植椰子樹及工寮,地勢落差大環境較為髒亂
施作項目	聯外道路	(TWD97)	Y: 2525286		



照片三



工區		拍攝點座標 (TWD97)	X : 269142 Y : 2525359	說明	部落多處巷道無連接連結 效益低
施作項目	聯外道路				

照片四



工區		拍攝點座標 (TWD97)	X : 269018 Y : 2525456	說明	終點銜接台 11 線美麗灣 步道
施作項目	聯外道路				